

申请编号：（不用填）

受理编号：（不用填）

申请时间：（不用填）

受理时间：（不用填）

城镇污水排入排水管网许可

申请表

（示例样表）

申请单位（章）（盖与营业执照单位名称完全一致的公章）

排水户 （填写与营业执照完全一致的单位名称）

填表日期 （填写报件当天日期）

申请类别： 首次申请（ ） 变更申请（ ） 延期申请（ ）

填写说明

- 1、本表一式一份，审批单位归档。
- 2、表格使用黑色钢笔或签字笔填写，也可用计算机打印，字迹工整，不得涂改，申请表封面应加盖申请单位公章。
- 3、本表“一、基本情况”和“二、排水管网情况”、“三、排水水质情况”的内容由排水户（申请单位）真实、准确、完整、全面地填写。“申请编号”、“申请时间”、“受理编号”、“受理时间”等内容由发证机关填写。
- 4、本表一律用中文填写，数字均使用阿拉伯数字。
- 5、本表封面的“申请类别”一栏，申请人如果是首次申请，请在“首次申请”后的方括号内打勾；如果是由于排水口数量和位置、排水量、污染物项目或浓度等许可内容变更重新申请，请在“变更申请”后的方括号内打勾；如果是延期申请，请在“延期申请”后的方括号内打勾。“基本情况”部分“用水量”、“排水量”需提供相关依据，“污水预处理方式”如是委托处理，在相应的方框内打勾即可，如是自行处理，还需注明污水处理工艺。
- 6、“排水管网情况”需填写所有排水口设置情况，雨水排放口不需要填写“排水量”及“有无在线监测装置及检测项目类型”项。
- 7、“排水水质情况”应按照由具有计量认证资质的排水监测机构出具的排水水质检测报告填写；拟排放污水的新排水户应附水质、水量预测报告。
- 8、本表在填写时如需加页，一律使用 A4 型纸。
- 9、复印件需加盖公章或法人签名。

一、基本情况

申请单位	(填写与营业执照完全一致的单位名称)					
单位地址	(与营业执照一致地址)			邮 编		
营业执照注册号	(三证合一的填写统一社会信用代码)					
组织机构代码	(三证合一有统一社会信用代码的此空可不填)					
法定代表人		电 话		手 机		
联系人		电 话		手 机		
排水户	(填写与营业执照完全一致的单位名称)					
排水户业务类型	(根据企业实际经营情况可填写: 医疗、餐饮、洗染、工业等)					
排水户地址	(详细地址; 或者与营业执照一致地址)					
用水量 (m ³ /日)			排水量 (m ³ /日)			
总用水量	其 中 自来水水量	其 中 自备水量	总排水量	其 中 生产(含餐饮)污水量	其 中 生活污水量	
日用水量			日排水量			
预处理方式 (口中打“√”)		<input type="checkbox"/> 自行处理 <input type="checkbox"/> 委托处理	预处理 工 艺	(臭氧、二氧化氯或其他方式, 按企业 实际采用的处理工艺方式填写)		
排 水 户	用地 面积 (m ²)		总建筑面积 (m ²)		生产区面积(m ²)	
					住宅面积(m ²)	
					商业面积(m ²)	
					办公面积(m ²)	
					餐饮面积(m ²)	
	主要产品或服务: (填写本企业所从事的主要生产经营项目内容)					
	主要原料: (本企业在生产过程中使用的可对水质造成污染的主要原料)					
	主要生产工艺及水污染物产生流程(框图, 可附图): (按实际填划, 下框仅供参考)					
	<div style="display: flex; justify-content: space-around; align-items: center;"> <div style="border: 1px solid black; padding: 5px; text-align: center;">手术治疗、设备清洗消毒</div> <div style="border: 1px solid black; padding: 5px; text-align: center;">患者住院、生活污水</div> </div>					
	污水预处理工艺流程(框图, 可附图): 参考附图 1					
备注:						

二、排水管网情况

排水口 编号	连接管排水口 管径 (mm)	排水量 (m³/日)	排水去向 (道路名 称)	有无在线监测装置及检 测项目类型
1	按实际填写	与上一页总排水 量相同	企业所临道路名称	
2	企业如果有多个排水口需按 实际顺序填写			

排水管网平面示意图 (可附图):

参考下图

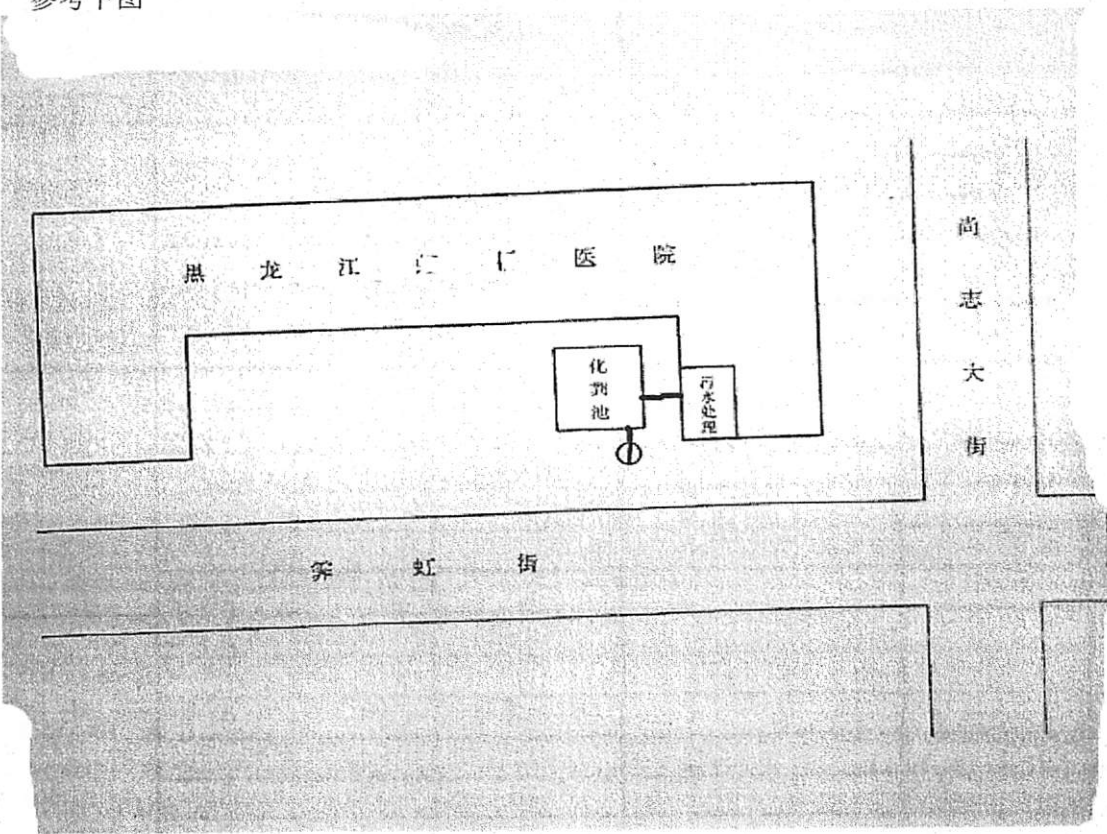

备注:

三、排水水质情况（参照污水排入城镇下水道水质标准的项目）

排水口编号	项目名称	浓度(mg/L)	项目名称	浓度(mg/L)
1	按检测报告项目逐项填写		总氮	10.8
	pH	7.4	石油类	1.2
	COD	13	总汞	0.015
	BOD	5.6	总砷	0.13
	悬浮物	11	粪大肠菌群	115
	动植物油	2.7	细菌总数	2.4×10^3
	挥发酚	<2	总磷	0.07
2 如果有多个 排污口，按顺 序编号填写	pH	6.4	石油类	0.2
	COD	14	总汞	0.005
	BOD	5.6	总砷	0.13
	悬浮物	8	粪大肠菌群	未检出
	动植物油	2.5	细菌总数	1.4×10^3
	总氮	10.8	挥发酚	<2
	总磷	0.07		
备注：				

注：1、排水户存在多个排放口的，应按排水口编号分别填写各个排水口的水质情况。

2、雨水排水口可不填。

四、审核、审批情况(此页由审批机构填写)

审核部门意见	经办意见:
	经办人: 年 月 日
	审核意见:
	(审核部门章) 审核人: 年 月 日
审批机构意见	审批意见:
	(审批部门章) 负责人: 年 月 日
备注	

附图 1：第 3 页污水预处理工艺流程附图参考样例：（根据排水户实际情况划图）

污水处理工艺流程

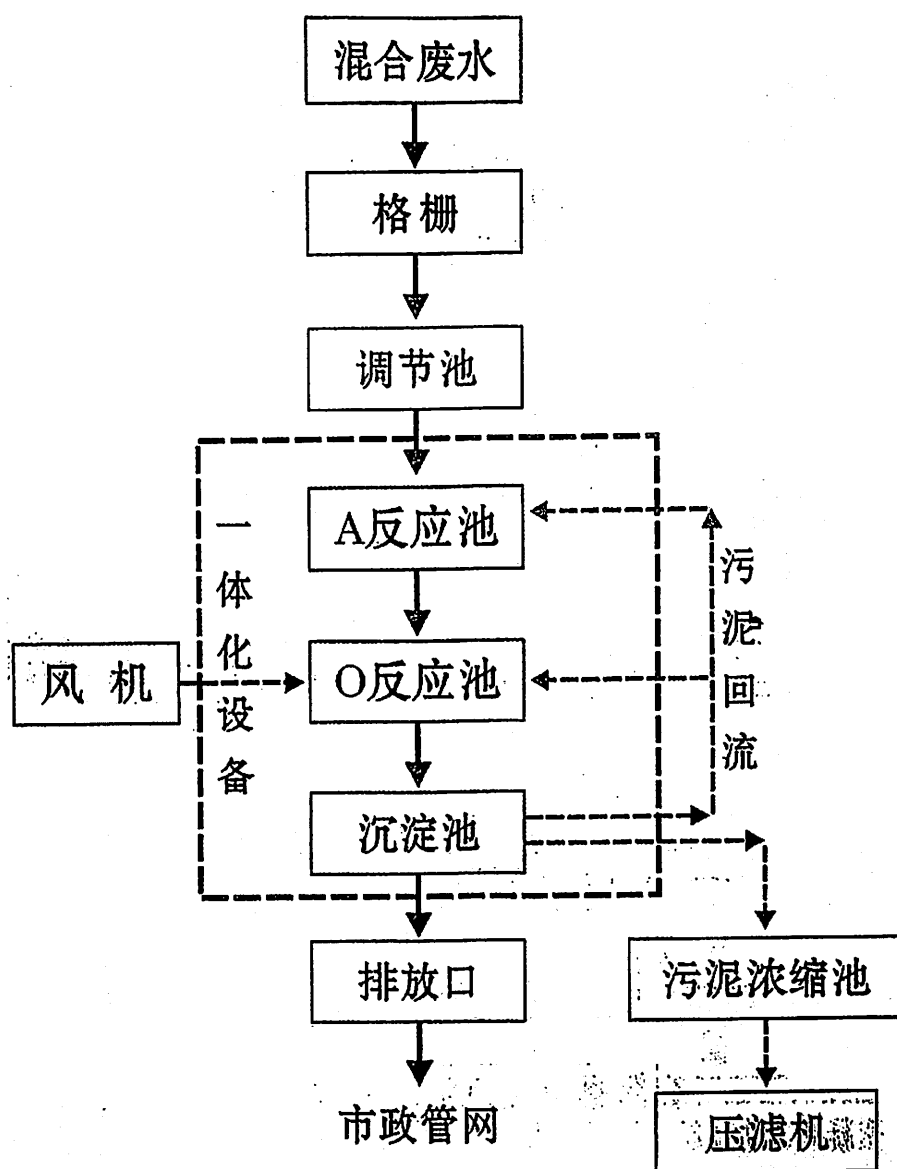

附图 1：第 3 页污水预处理工艺流程附图参考样例：（根据排水户实际情况划图）

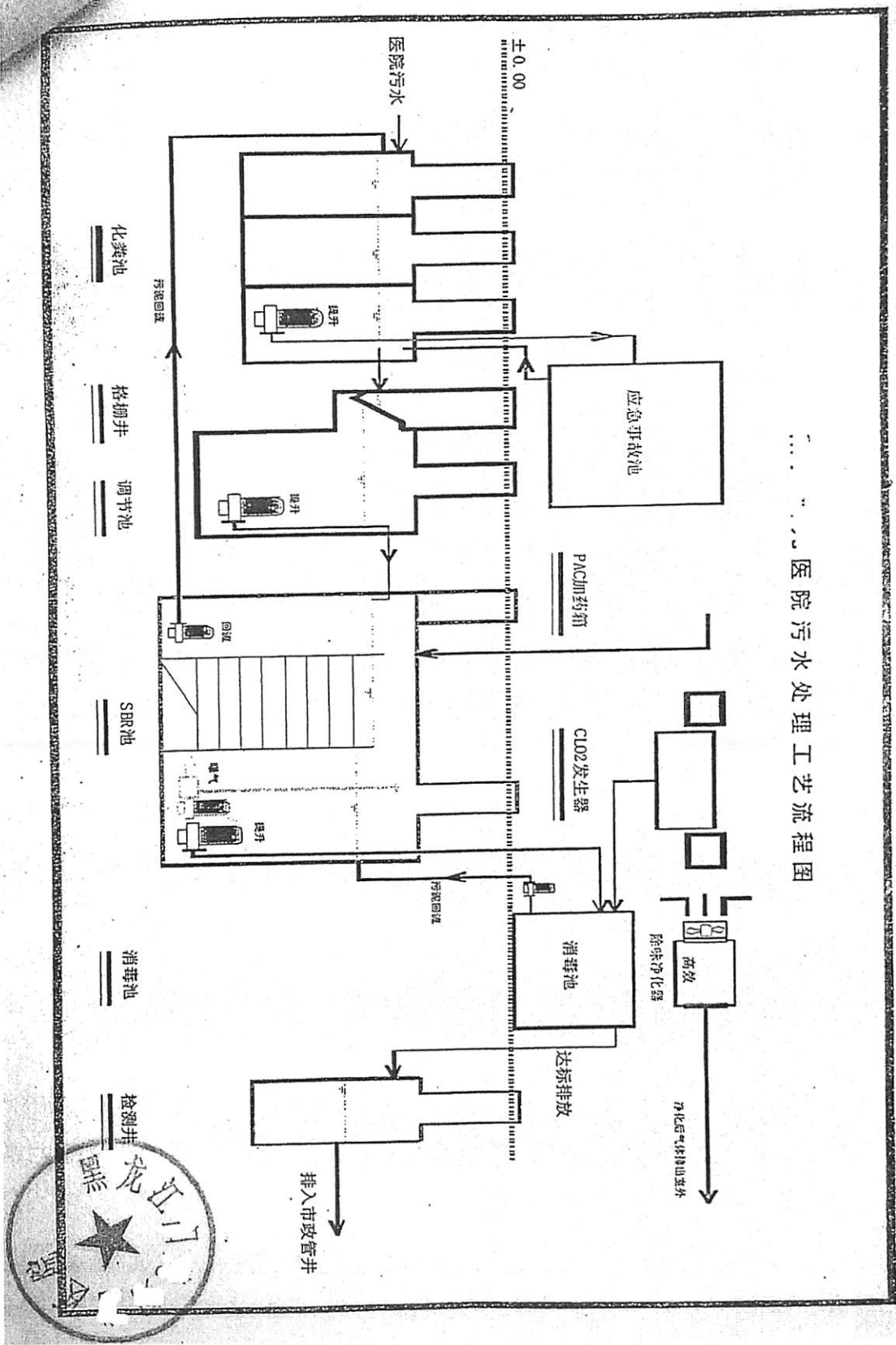

水费交费票据或用水量明细单参考样例：

户名: 00000000000000000000		移动电话: 13900000000		厂牌: 哈尔滨水表厂																																																																																																																																																																																																																																					
口径: 15		表型: 螺翼型LXL		表身号: H06-7-3669																																																																																																																																																																																																																																					
表方式: 坐收		装表日期: 2010-10-12		换表日期: 2010-10-12																																																																																																																																																																																																																																					
表名称: 哈尔滨市... 东门诊所		付款帐号: 00000000000000000000		信用等级: 17																																																																																																																																																																																																																																					
<div> <div>详细记录</div> <div> <div>抄表日期</div> <div>计费日期</div> <div>销帐标志</div> <div>计费月份</div> <div>费用类别</div> <div>上期累计</div> <div>本期应收水量</div> <div>应收金额</div> <div>水费</div> <div>污水费</div> </div> </div>																																																																																																																																																																																																																																									
<table border="1"> <tr> <td>0102179597</td> <td>通外营业分公司</td> <td>2018-10-10</td> <td>2018-10-12</td> <td>销帐</td> <td>2018.10</td> <td>水费</td> <td>734</td> <td>743</td> <td>51.30</td> <td>38.70</td> <td>12.60</td> </tr> <tr> <td>0102179597</td> <td>通外营业分公司</td> <td>2018-09-03</td> <td>2018-09-11</td> <td>销帐</td> <td>2018.09</td> <td>水费</td> <td>728</td> <td>734</td> <td>34.20</td> <td>25.80</td> <td>8.40</td> </tr> <tr> <td>0102179597</td> <td>通外营业分公司</td> <td>2018-08-06</td> <td>2018-08-08</td> <td>销帐</td> <td>2018.08</td> <td>水费</td> <td>724</td> <td>728</td> <td>22.80</td> <td>17.20</td> <td>5.60</td> </tr> <tr> <td>0102179597</td> <td>通外营业分公司</td> <td>2018-07-09</td> <td>2018-07-20</td> <td>销帐</td> <td>2018.07</td> <td>水费</td> <td>717</td> <td>724</td> <td>39.90</td> <td>30.10</td> <td>9.80</td> </tr> <tr> <td>0102179597</td> <td>通外营业分公司</td> <td>2018-06-20</td> <td>2018-06-22</td> <td>销帐</td> <td>2018.06</td> <td>水费</td> <td>707</td> <td>717</td> <td>57.00</td> <td>43.00</td> <td>14.00</td> </tr> <tr> <td>0102179597</td> <td>通外营业分公司</td> <td>2018-05-10</td> <td>2018-05-18</td> <td>销帐</td> <td>2018.05</td> <td>水费</td> <td>698</td> <td>707</td> <td>51.30</td> <td>38.70</td> <td>12.60</td> </tr> <tr> <td>0102179597</td> <td>通外营业分公司</td> <td>2018-04-10</td> <td>2018-04-24</td> <td>销帐</td> <td>2018.04</td> <td>水费</td> <td>685</td> <td>698</td> <td>74.10</td> <td>55.90</td> <td>18.20</td> </tr> <tr> <td>0102179597</td> <td>通外营业分公司</td> <td>2018-03-02</td> <td>2018-03-05</td> <td>销帐</td> <td>2018.03</td> <td>水费</td> <td>679</td> <td>685</td> <td>34.20</td> <td>25.80</td> <td>8.40</td> </tr> <tr> <td>0102179597</td> <td>通外营业分公司</td> <td>2018-02-04</td> <td>2018-02-06</td> <td>销帐</td> <td>2018.02</td> <td>水费</td> <td>673</td> <td>679</td> <td>102.60</td> <td>77.40</td> <td>25.20</td> </tr> <tr> <td>0102179597</td> <td>通外营业分公司</td> <td>2018-01-18</td> <td>2018-01-22</td> <td>销帐</td> <td>2018.01</td> <td>水费</td> <td>655</td> <td>673</td> <td>119.70</td> <td>90.50</td> <td>29.20</td> </tr> <tr> <td>0102179597</td> <td>通外营业分公司</td> <td>2017-12-03</td> <td>2017-12-06</td> <td>销帐</td> <td>2017.12</td> <td>水费</td> <td>634</td> <td>655</td> <td>57.00</td> <td>43.00</td> <td>14.00</td> </tr> <tr> <td>0102179597</td> <td>通外营业分公司</td> <td>2017-10-10</td> <td>2017-10-12</td> <td>销帐</td> <td>2017.10</td> <td>水费</td> <td>624</td> <td>634</td> <td>267.90</td> <td>202.10</td> <td>65.80</td> </tr> <tr> <td>0102179597</td> <td>通外营业分公司</td> <td>2017-09-10</td> <td>2017-09-11</td> <td>销帐</td> <td>2017.09</td> <td>水费</td> <td>567</td> <td>624</td> <td>96.90</td> <td>73.10</td> <td>23.80</td> </tr> <tr> <td>0102179597</td> <td>通外营业分公司</td> <td>2017-08-15</td> <td>2017-08-21</td> <td>销帐</td> <td>2017.08</td> <td>水费</td> <td>550</td> <td>567</td> <td>51.30</td> <td>38.70</td> <td>12.60</td> </tr> <tr> <td>0102179597</td> <td>通外营业分公司</td> <td>2017-04-01</td> <td>2017-04-06</td> <td>销帐</td> <td>2017.04</td> <td>水费</td> <td>541</td> <td>550</td> <td>104.50</td> <td>81.70</td> <td>22.80</td> </tr> <tr> <td>0102179597</td> <td>通外营业分公司</td> <td>2017-02-14</td> <td>2017-02-21</td> <td>销帐</td> <td>2017.02</td> <td>水费</td> <td>522</td> <td>541</td> <td>49.50</td> <td>38.70</td> <td>10.80</td> </tr> <tr> <td>0102179597</td> <td>通外营业分公司</td> <td>2017-01-09</td> <td>2017-01-11</td> <td>销帐</td> <td>2017.01</td> <td>水费</td> <td>513</td> <td>522</td> <td>77.00</td> <td>60.20</td> <td>16.80</td> </tr> <tr> <td>0102179597</td> <td>通外营业分公司</td> <td>2016-11-10</td> <td>2016-11-14</td> <td>销帐</td> <td>2016.11</td> <td>水费</td> <td>499</td> <td>513</td> <td></td> <td></td> <td></td> </tr> <tr> <td>0102179597</td> <td>通外营业分公司</td> <td>2016-10-08</td> <td>2016-10-09</td> <td>销帐</td> <td>2016.10</td> <td>水费</td> <td></td> <td></td> <td></td> <td></td> <td></td> </tr> </table>						0102179597	通外营业分公司	2018-10-10	2018-10-12	销帐	2018.10	水费	734	743	51.30	38.70	12.60	0102179597	通外营业分公司	2018-09-03	2018-09-11	销帐	2018.09	水费	728	734	34.20	25.80	8.40	0102179597	通外营业分公司	2018-08-06	2018-08-08	销帐	2018.08	水费	724	728	22.80	17.20	5.60	0102179597	通外营业分公司	2018-07-09	2018-07-20	销帐	2018.07	水费	717	724	39.90	30.10	9.80	0102179597	通外营业分公司	2018-06-20	2018-06-22	销帐	2018.06	水费	707	717	57.00	43.00	14.00	0102179597	通外营业分公司	2018-05-10	2018-05-18	销帐	2018.05	水费	698	707	51.30	38.70	12.60	0102179597	通外营业分公司	2018-04-10	2018-04-24	销帐	2018.04	水费	685	698	74.10	55.90	18.20	0102179597	通外营业分公司	2018-03-02	2018-03-05	销帐	2018.03	水费	679	685	34.20	25.80	8.40	0102179597	通外营业分公司	2018-02-04	2018-02-06	销帐	2018.02	水费	673	679	102.60	77.40	25.20	0102179597	通外营业分公司	2018-01-18	2018-01-22	销帐	2018.01	水费	655	673	119.70	90.50	29.20	0102179597	通外营业分公司	2017-12-03	2017-12-06	销帐	2017.12	水费	634	655	57.00	43.00	14.00	0102179597	通外营业分公司	2017-10-10	2017-10-12	销帐	2017.10	水费	624	634	267.90	202.10	65.80	0102179597	通外营业分公司	2017-09-10	2017-09-11	销帐	2017.09	水费	567	624	96.90	73.10	23.80	0102179597	通外营业分公司	2017-08-15	2017-08-21	销帐	2017.08	水费	550	567	51.30	38.70	12.60	0102179597	通外营业分公司	2017-04-01	2017-04-06	销帐	2017.04	水费	541	550	104.50	81.70	22.80	0102179597	通外营业分公司	2017-02-14	2017-02-21	销帐	2017.02	水费	522	541	49.50	38.70	10.80	0102179597	通外营业分公司	2017-01-09	2017-01-11	销帐	2017.01	水费	513	522	77.00	60.20	16.80	0102179597	通外营业分公司	2016-11-10	2016-11-14	销帐	2016.11	水费	499	513				0102179597	通外营业分公司	2016-10-08	2016-10-09	销帐	2016.10	水费					
0102179597	通外营业分公司	2018-10-10	2018-10-12	销帐	2018.10	水费	734	743	51.30	38.70	12.60																																																																																																																																																																																																																														
0102179597	通外营业分公司	2018-09-03	2018-09-11	销帐	2018.09	水费	728	734	34.20	25.80	8.40																																																																																																																																																																																																																														
0102179597	通外营业分公司	2018-08-06	2018-08-08	销帐	2018.08	水费	724	728	22.80	17.20	5.60																																																																																																																																																																																																																														
0102179597	通外营业分公司	2018-07-09	2018-07-20	销帐	2018.07	水费	717	724	39.90	30.10	9.80																																																																																																																																																																																																																														
0102179597	通外营业分公司	2018-06-20	2018-06-22	销帐	2018.06	水费	707	717	57.00	43.00	14.00																																																																																																																																																																																																																														
0102179597	通外营业分公司	2018-05-10	2018-05-18	销帐	2018.05	水费	698	707	51.30	38.70	12.60																																																																																																																																																																																																																														
0102179597	通外营业分公司	2018-04-10	2018-04-24	销帐	2018.04	水费	685	698	74.10	55.90	18.20																																																																																																																																																																																																																														
0102179597	通外营业分公司	2018-03-02	2018-03-05	销帐	2018.03	水费	679	685	34.20	25.80	8.40																																																																																																																																																																																																																														
0102179597	通外营业分公司	2018-02-04	2018-02-06	销帐	2018.02	水费	673	679	102.60	77.40	25.20																																																																																																																																																																																																																														
0102179597	通外营业分公司	2018-01-18	2018-01-22	销帐	2018.01	水费	655	673	119.70	90.50	29.20																																																																																																																																																																																																																														
0102179597	通外营业分公司	2017-12-03	2017-12-06	销帐	2017.12	水费	634	655	57.00	43.00	14.00																																																																																																																																																																																																																														
0102179597	通外营业分公司	2017-10-10	2017-10-12	销帐	2017.10	水费	624	634	267.90	202.10	65.80																																																																																																																																																																																																																														
0102179597	通外营业分公司	2017-09-10	2017-09-11	销帐	2017.09	水费	567	624	96.90	73.10	23.80																																																																																																																																																																																																																														
0102179597	通外营业分公司	2017-08-15	2017-08-21	销帐	2017.08	水费	550	567	51.30	38.70	12.60																																																																																																																																																																																																																														
0102179597	通外营业分公司	2017-04-01	2017-04-06	销帐	2017.04	水费	541	550	104.50	81.70	22.80																																																																																																																																																																																																																														
0102179597	通外营业分公司	2017-02-14	2017-02-21	销帐	2017.02	水费	522	541	49.50	38.70	10.80																																																																																																																																																																																																																														
0102179597	通外营业分公司	2017-01-09	2017-01-11	销帐	2017.01	水费	513	522	77.00	60.20	16.80																																																																																																																																																																																																																														
0102179597	通外营业分公司	2016-11-10	2016-11-14	销帐	2016.11	水费	499	513																																																																																																																																																																																																																																	
0102179597	通外营业分公司	2016-10-08	2016-10-09	销帐	2016.10	水费																																																																																																																																																																																																																																			

附图 2

排水管网平面示意图



注:需要标出所处街路位置、建筑轮廓、门牌号、管网入户走向、与市政道路主干网连接点等

